

Boletín

ascabi
Cámaras de Comercio Binacionales

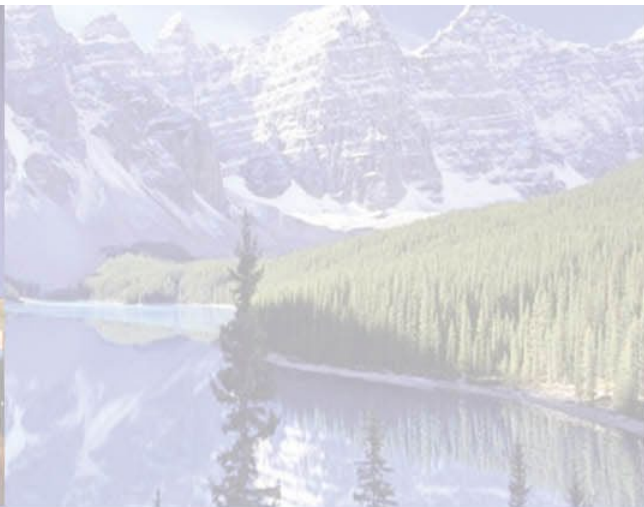

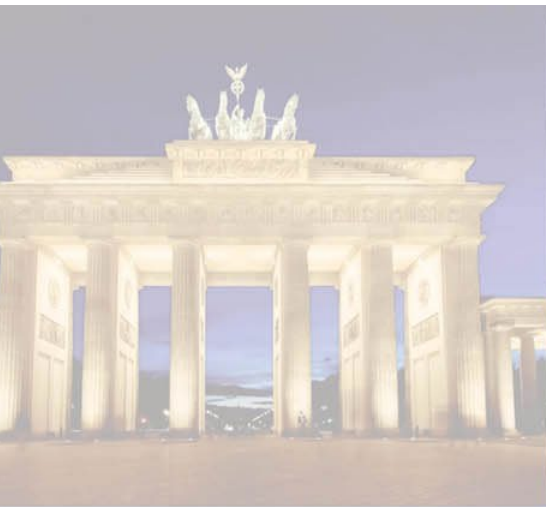

Ascabi

Cámaras de Comercio Binacionales

Editorial

La Asociación de Cámaras de Comercio Binacionales de Guatemala –ASCABI- está representada por países de varios continentes cuyo objetivo principal es sumar esfuerzos de países que sostienen fuertes relaciones comerciales con Guatemala, siendo de distintas culturas, tradiciones, economías y tamaños, para crear una conectividad entre ellos con el fin de mejorar el desarrollo económico de nuestro país.

Durante los últimos años, ASCABI ha tenido una serie de actividades con las que ha buscado crear soluciones a problemas nacionales referentes al comercio e inversión en Guatemala. El poder tener una visión del panorama actual ayuda a que las cámaras de los países representados puedan aportar ideas y propuestas para lograr ser influencia positiva en la creación de mercados más abiertos, la fluidez del comercio y colaboración con las instituciones encargadas de implantar políticas y reformas en pro de nuestro país, por lo que es necesario que todos podamos involucrarnos cada vez más para hacer realidad todas estas propuestas.

Guatemala actualmente atraviesa por una serie de crisis que afectan el comercio y la inversión extranjera, por lo que de parte de ASCABI se debe de seguir adquiriendo el compromiso y jugar un papel importante para que proyectos y actividades que promuevan el desarrollo del país puedan ser evaluados y apoyados.

Estamos en vísperas de un año nuevo por lo que nuevas propuestas y nuevos actores surgirán, pero es muy importante que se pueda seguir trabajando en conjunto para actuar como entes de cambio que apoyan iniciativas que promuevan el bien común del pueblo guatemalteco. Es importante tomar en cuenta también, que cada persona podamos crear conciencia y dar el ejemplo en todo nuestro entorno, haciendo negocios legales con regulaciones legítimas y beneficiosas para el país, creando fuentes de empleo dignos y ser respetuosos de la ley.

Guatemala es un país lleno de oportunidades, un país de gente buena y trabajadora que busca día a día salir adelante, es por esto que debemos generar una cultura de cambio, ante todo somos guatemaltecos y todos debemos crear conexiones de trabajo en beneficio de una misma bandera.

4CG
Cámara de Cooperación y Comercio China Guatemala



Conozca nuestro espacio Quédese por el placer

Ubicado en el sector más exclusivo de la ciudad

12 Calle 1-24 Zona 10, Guatemala Ciudad • PBX (502) 2411-4100
banquetes@hotelcasaveranda.com • reservaciones@hotelcasaveranda.com
www.hotelcasaveranda.com





1 MILLÓN 800 MIL
CLIENTES



78 MIL 400 KILÓMETROS
DE LÍNEAS DE DISTRIBUCIÓN



20 DE LOS 22
DEPARTAMENTOS
DEL PAÍS

LLEVAMOS
ENERGÍA Y
DESARROLLO

A LOS GUATEMALTECOS



ENERGUATE
LUZ DE MI TIERRA



www.energuate.com





Alemania está altamente integrada en la economía global y se beneficia del libre comercio. Una expresión de la fuerte interdependencia son las respectivas inversiones directas. La inversión directa alemana fuera de Alemania se ha quintuplicado a más de un billón de euros desde 1990. Y los inversores extranjeros han invertido alrededor de 700 mil millones de euros en Alemania. Esto fortalece la economía alemana, además de generar y asegurar empleos.



En 2017, Alemania ocupó el segundo lugar en el ranking en Europa, detrás del Reino Unido, con 1124 proyectos de inversión de empresas extranjeras. Éste es el resultado de un estudio de la consultora Ernst & Young (E&Y). Alemania se destaca por su excelente mano de obra, su infraestructura de transporte y un entorno político y legal caracterizado por la estabilidad.

Leer más: <https://www.deutschland.de/es/topic/economia/inversion-extranjera-en-alemania-ventajas-y-desventajas>

<http://guatemala.ahk.de>

Planificación estratégica institucional de la SAT

Con el apoyo de: **AHK** (Deutsch-Guatemalitanische Industrie- und Handelskammer / Cámara de Comercio e Industria Guatemalteco-Alemana), **SAT** (Sociedad de Abogados de Guatemala), and **Embajada de la República Federal de Alemania**.

Con la participación comentada de:

- HARALD KLEIN**, Embajador de la República Federal de Alemania
- LIC. ABEL CRUZ CALDERÓN**, Superintendente SAT

Mayor información: eventos.ahk.gt, 2233 6063

Fecha: 15 de noviembre de 2018
 Registro: 7:00 am
 Lugar: Club Alemán
 Precio: Socios Q. 180, No Socios Q. 280



Canadá representa un aliado comercial muy positivo para Guatemala, recientemente la Embajada de Canadá organizó una misión de empresas Canadienses de TICs que visitaron Guatemala, tuvieron presentaciones y reuniones con empresas guatemaltecas, brindando espacios para el crecimiento de la relación comercial entre ambos países. Los 10 principales productos exportados de Guatemala hacia Canadá que registra la Dirección de Análisis Económico del Viceministerio de Integración y Comercio Exterior de MINECO son: café, plomo, azúcar, artículos de vestuario, frutas frescas, secas y congeladas; zinc, caucho natural (hule), melazas de azúcar, manufacturas diversas y las legumbres y hortalizas (en orden de % de participación del mayor al menor; datos al mes de agosto 2018).

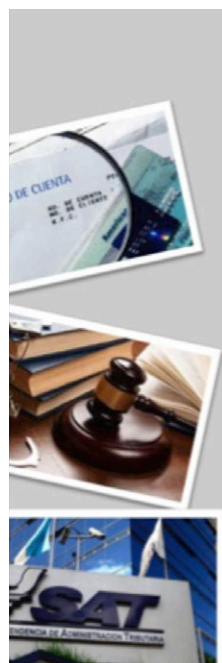

El miércoles 14 de noviembre, la Cámara lleva a cabo un Diálogo socrático sobre: "SAT en el 2018 y su proyección 2019". Todas estas actividades pueden encontrarse en nuestra página web: www.cancham.org.gt; fb: cancham Guatemala, twitter: @CanchamGT y/o linkedin: CANCHAM Guatemala.

www.cancham.org.gt

CÁMARA DE COMERCIO GUATEMALTECO-CANADIENSE

A través de su Comité Legal, la invita a participar en:

Diálogo socrático "SAT: reflexiones 2018 y proyecciones 2019"

Un espacio de confianza en el cual se desarrollará una conversación abierta sobre las experiencias con SAT en este año; compartiendo distintos puntos de vista sobre temas como: formulación de ajustes y auditorias, secreto bancario, regulaciones fiscales, entre otros.

Se contará con la participación de personas conocedoras de temas legales tributarios y de empresarios de distintos sectores, quienes compartirán sus experiencias.

Lugar: La Casa del Escritor, 3a. Avenida 16-67 Zona 14.
 Fecha y hora: miércoles 14 de noviembre; 6 a 8:30pm
 Inversión: Q.100.00, incluye copa de vino y plato de bocas.
 Reservaciones: laura.lainfiesta@cancham.org.gt
 *Actividad exclusiva para socios

Fortaleciendo el intercambio y la cooperación del sector industrial y comercial China Guatemala



CHINA

El pasado 23 de octubre se inauguró el Puente Hong Kong-Zhuhai-Macao por el Delta del Rio de las Perlas, el más largo del mundo sobre una superficie marítima.

Con esta inauguración, se da inicio a una era de conectividad entre las ciudades que conforman el Área de la Gran Bahía (nueve ciudades del sureste de China más Hong Kong y Macao) con el fin de formar un centro económico y empresarial integrado.



Obsequio a 4CG en conmemoración de la Inauguración del Puente Hong Kong-Zhuhai-Macao. Zhuhai, China 2018

La República Popular China ha logrado establecer una importante conexión entre una región que cuenta con metrópolis totalmente distintas en tamaño, políticas, economía, población, cultura y tradiciones, por lo que es un ejemplo de progreso en un tiempo en donde el individualismo a nivel mundial es reconocido como uno de los principales tropiezos y retrocesos para el desarrollo colectivo.



Representantes de la Cámara de Cooperación y Comercio China Guatemala tuvieron la oportunidad de visitar la ciudad de Zhuhai para la inauguración de esta maravilla arquitectónica y posteriormente para la Cumbre Empresarial China-LAC y ser parte de las celebraciones del desarrollo y la hegemonía económica y tecnológica de la República Popular China.

En dichas actividades se fortalecieron el intercambio y la cooperación del sector industrial y comercial de ambos lados. La promoción de la comunicación, la conectividad de la infraestructura, la facilitación comercial, la circulación de fondos y la conexión entre los pueblos necesita la participación general de ambas regiones, por lo que con eventos de este nivel se trabaja para mantener un estable entorno comercial y de inversión así como construir mecanismos de cooperación más efectivos para generar conexiones más precisas y eficientes entre las regiones.



www.camarachinaguatemala.org

Rey Felipe VI participará en la Cumbre Iberoamericana en Antigua Guatemala



ESPAÑA

Más de 14 mandatarios han confirmado su participación en la próxima Cumbre Iberoamericana que se dará cita en la ciudad de Antigua Guatemala. Entre ellos destaca la participación del Rey Felipe VI, quien asistirá a esta cumbre por tercera vez.



Guatemala, país anfitrión de la cumbre, ha logrado que ésta sea una de las más exitosas de los últimos años, al menos en cuanto a asistencia y confirmación con 14 de los 22 mandatarios de los países que forman la comunidad iberoamericana.

Algunas fuentes han asegurado que los líderes iberoamericanos han encontrado en la cita de Antigua una oportunidad para coincidir y reunirse, en momentos en los que otros foros como Unasur o Mercosur, están en crisis.

Entre los asistentes a este foro destaca también la participación de Luis Bonet Ferrer, Presidente de la Cámara de Comercio de España, quien estará presente para fortalecer los lazos comerciales entre los países iberoamericanos con España, y entre ellos Guatemala.

Crece interés de empresarios españoles por mercado guatemalteco

Esa misma semana, el 12 y 13 de noviembre la Cámara Oficial Española estará recibiendo la visita de otra misión comercial proveniente de España.

Entre las empresas que visitan el país en búsqueda de socios comerciales, destacan empresas del sector de alimentos (Industria de Lácteos), así como productos y servicios especializados en el sector construcción, quienes se reunirán con empresas de su sector con el objetivo de expandir las operaciones tanto de empresas guatemaltecas como españolas.

Fuentes: https://elpais.com/politica/2018/10/29/actualidad/1540819757_903694.html

Fuentes: https://elpais.com/internacional/2018/11/06/actualidad/1541508053_198331.html

www.camaco.es.org.gt



Para las fiestas más alegres
Especial de convivios Navideños

Buffet o Serrido

10% OFF

De descuento!
Al pagar con
tu tarjeta: *



* Aplican restricciones / válido Noviembre y Diciembre 2018

Hotel Casa Veranda
12 Calle 1-24 Zona 10, Guatemala Ciudad • PBX (502) 2411-4100
banquetes@hotelcasaveranda.com • www.hotelcasaveranda.com

CV
CASA
VERANDA
HOTEL

Congresistas de EE.UU. urgen a Guatemala a proteger inversiones estadounidenses



ESTADOS
UNIDOS

Estados Unidos es el mayor inversor extranjero en Guatemala. Es por esto que un grupo de nueve congresistas Estadounidenses por medio de una carta, insto al Presidente Jimmy Morales a tomar medidas inmediatas para mejorar el ambiente de inversión que enfrentan las compañías estadounidenses en el país.

Mediante el comunicado “Escribimos para alentar al Gobierno de Guatemala a que haga más para mejorar el clima de inversión de Guatemala para las empresas estadounidenses que operan en el país”.

Dentro de las peticiones realizadas por los legisladores fueron la priorización de las disposiciones del Convenio 169 de la Organización Internacional del Trabajo (OIT), creación de empleo y protección de las comunidades indígenas. Además de la necesidad de garantizar estabilidad y certeza jurídica, recalando

además la imperante necesidad del combate con la corrupción.

“Nos preocupa que si estas situaciones y los continuos obstáculos a la lucha contra la corrupción y la impunidad no se resuelven rápidamente, podría llevar a las empresas estadounidenses a tomar sus inversiones a otro lugar y resultar en la pérdida de empleos para guatemaltecos”, concluyeron los representantes de la Cámara Baja.

U.S. Embassy Guatemala, 1 October, 2018, Retrieved from: <https://gt.usembassy.gov/visit-of-congress-representatives-byrne-bordallo-and-torres-to-guatemala>

www.amchamguatemala.com

Cena de Otoño



FRANCIA

Dándole continuidad al programa « 4 Saisons », el 24 de octubre se llevó a cabo, en el restaurante Angeline, la Cena de Otoño, siendo esta la última cena del año que organizó la Cámara de Francia.

Por primera vez participó el nuevo Embajador de Francia, Jean-François Charpentier, quien tuvo la oportunidad de conocer y convivir con los distintos socios y amigos de la Cámara.

En esta ocasión, el Chef Alberto Blanco aceptó el reto de elaborar un menú completamente especial para los invitados de la Cámara y logro crear un menú de 4 cursos que resaltó la gastronomía francesa. Cada uno de estos cursos fue acompañado por un vino distinto que fue elegido por un sommelier experto de Distribuidora Baco dándole realce a cada plato.

Asimismo, como es de costumbre, nuestros socios Fetiche y Rebecana tuvieron la oportunidad de lanzar nuevos productos. Fetiche aprovechó para presentar la nueva línea « Joy » de los perfumes Dior del cual dos fueron rifados entre los invitados de la cena. Por su parte, Rebecana presentó los distintos productos de la famosa marca francesa « Guinot » los cuales podrán ser adquiridos próximamente en la sucursal que abrirá en Plaza Decorisima.

Finalmente, Arrend Leasing sabiendo que durante esta época del año suele llover cuando uno menos lo espera, decidió regalarle a cada uno de los asistentes un paraguas.

www.ccifrance-guatemala.org.gt

III Semana de la Cocina Italiana en el Mundo



Por tercer año consecutivo se lanza a nivel mundial la “Semana de la Cocina Italiana en el Mundo”, la cual se llevará a cabo del 19 al 25 de noviembre. Se presenta como un encuentro anual sobre la tradición culinaria italiana en el extranjero y se propone expresar niveles cualitativos de excelencia. La Cocina es uno de los componentes fundamentales de la identidad y de la cultura italiana, asimismo es uno de los sellos distintivos de la Marca Italia.



Dado lo anterior, los invitamos a estar pendientes de nuestras redes sociales para conocer las promociones y platillos especiales que presentarán restaurantes italianos en el país, así como importadores de producto italiano y las actividades que se llevarán a cabo en el marco de esta celebración; donde tendremos la visita desde Italia del reconocido chef Bruno Brunori.

Facebook: Cámara de Comercio e Industria Italiana en Guatemala
Instagram: CAMCIG_

Cómo optimizar la carga tributaria y reducir el riesgo fiscal





CAMARA DE COMERCIO E INDUSTRIA GUATEMALTECA MEXICANA



GRUPO Cfe
19 AÑOS A SU SERVICIO SOCIETARIOS

SE ACERCA EL FIN DE AÑO...

CÓMO OPTIMIZAR LA CARGA TRIBUTARIA Y REDUCIR EL RIESGO FISCAL

- Determinación y cómo aplicar el punto de equilibrio fiscal
- Cómo efectuar la conciliación de ingresos IVA, ISR y CONTABILIDAD
- ¿Porqué hay que conciliar los ingresos bancarios con los ingresos fiscales?
- La importancia de entender el hecho generador
- Aplicación de créditos fiscales generados por anticipos de impuestos sobre la renta e impuesto de solidaridad
- Cómo saber si estoy obligado a realizar estudio de precios de transferencia

- Las rentas no afectas
- Conviene hacer un cambio de régimen y cuando hacerlo
- Los gastos recurrentes que son ajustados por la SAT, en temas como:
 - Honorarios
 - Sueldos a socios
 - Otras remuneraciones a socios
 - Sueldos y su reporte al IGSS
 - Bonificaciones a empleados
 - Comisiones
 - Viáticos
 - Dietas
 - Reserva para cuentas incobrables
 - Diferencial cambiario

 **22 DE NOVIEMBRE**

7:30 - 9:30 AM	Hotel Camino Real	INVERSIÓN SOCIOS Q.350.00 NO SOCIOS Q.450.00	INSCRIPCIONES 2363-0842, 2366-9216, 2363-0487 eventos@camex.org.gt asistente@camex.org.gt
-----------------------	--------------------------	---	---



CEMENTO REGIONAL

EL SÚPER CEMENTO®

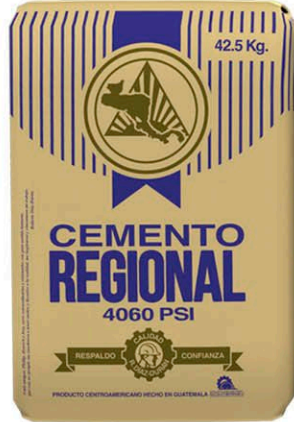

¡GRACIAS POR UN AÑO MÁS!

Cumplimos dos años de estar en el mercado, siendo una opción diferente para el consumidor. La calidad de nuestros productos y el servicio personalizado que brindamos a nuestros clientes es lo que nos diferencia. Agradecemos a todos la confianza y su preferencia.

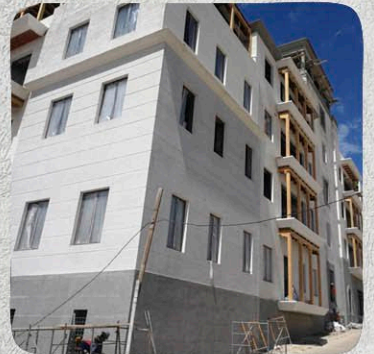
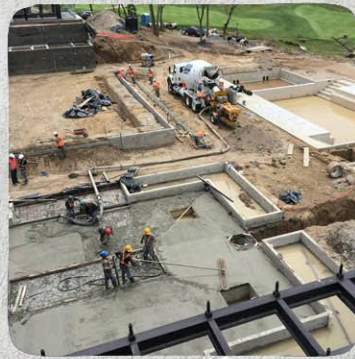

ESCANEA NUESTRO CÓDIGO QR



2215-8500

¡Contáctanos!



facebook.com/cementoregional



El Gobierno de Guatemala ha mantenido excelentes relaciones comerciales con la República de China (Taiwán), quien ha asistido y contribuido al desarrollo de Guatemala por medio de los programas y organización de delegaciones comerciales que contribuyen a lograr acercamientos entre empresarios guatemaltecos y el mercado asiático.

Algunas actividades que se han organizado desde la Oficina del Consejero Económico de la Embajada de la República de China (Taiwán) este año son:

Dos delegaciones comerciales de Taiwán han visitado Guatemala en busca de hacer compras de café, azúcar, cardamomo, mariscos, entre otros; destacando la compra de 522 toneladas de café en la última ocasión, que representa USD 3 millones (dólares americanos) de ingresos para Guatemala.

- El pasado mes de junio, 7 empresarios guatemaltecos asistieron a la Feria Internacional de Alimentos “FoodTaipei”.
- Durante el mes noviembre, vendrá a Guatemala, una delegación compuesta por 20 empresas taiwanesas, quienes conformarán el pabellón de Taiwán dentro de FerretExpo 2018. Al mismo tiempo que 3 empresarios guatemaltecos participarán en la Feria de Alimentos “Kaohsiung Food Show”, y 6 productos cafetaleros asistirán a la “Feria Internacional de Café” a realizarse en Taipéi, Taiwán.

Además, se han organizado seminarios de capacitación a funcionarios de instituciones guatemaltecas y se han brindado

asesorías a los empresarios, ya que el deseo de Taiwán es que los países amigos se desarrollen y adquieran bienestar.

Con la entrada en vigor del Tratado de Libre Comercio entre Guatemala y Taiwán, el 1 de julio de 2006, miles de productos guatemaltecos y taiwaneses disfrutaron el acceso inmediato al mercado de ambos países sin pagar aranceles, por lo que el comercio bilateral ha incrementado y sigue fortaleciéndose día a día.

Según el Banco de Guatemala, el comercio bilateral entre Guatemala y Taiwán en el año 2017 sumó USD197 millones, teniendo un crecimiento de 27% en comparación con el año 2006 (USD 155 millones). Cabe destacar que, la exportación guatemalteca en el año 2017 sumó USD 76.5 millones hacia Taiwán, incrementando un 462% en comparación con el año 2006 (USD 13.6 millones), lo que significa grandes divisas para Guatemala. Por el momento, Guatemala exporta a Taiwán principalmente azúcar, café, cardamomo, artículos de vestuario, papel, cartón, camarón, frutas, entre otros, siendo principal proveedor para Taiwán de azúcar en bruto (1er. lugar), azúcar refinada (2do. lugar), café y cardamomo (5to. lugar).

Por otra parte, Guatemala importa desde Taiwán principalmente autopartes, materiales plásticos y químicos, tornillos, instrumentos médicos, entre otros.

Es notable que exista una estructura económica entre Guatemala y Taiwán muy complementaria, por lo que debemos seguir trabajando en beneficio de nuestras naciones.

Cóctel ASCABI

El pasado miércoles 18 de octubre, ASCABI ofreció un Cóctel en honor a los Embajadores de los países que representan las Cámaras que integran la Asociación. Gracias al patrocinio de COMBEX IM, ENERGUATE MINERA SAN RAFAEL y CEMENTO REGIONAL.

El evento contó con la participación del Cuerpo Diplomático en Guatemala, miembros de las Juntas Directivas de las Cámaras Binacionales, así como invitados especiales.

